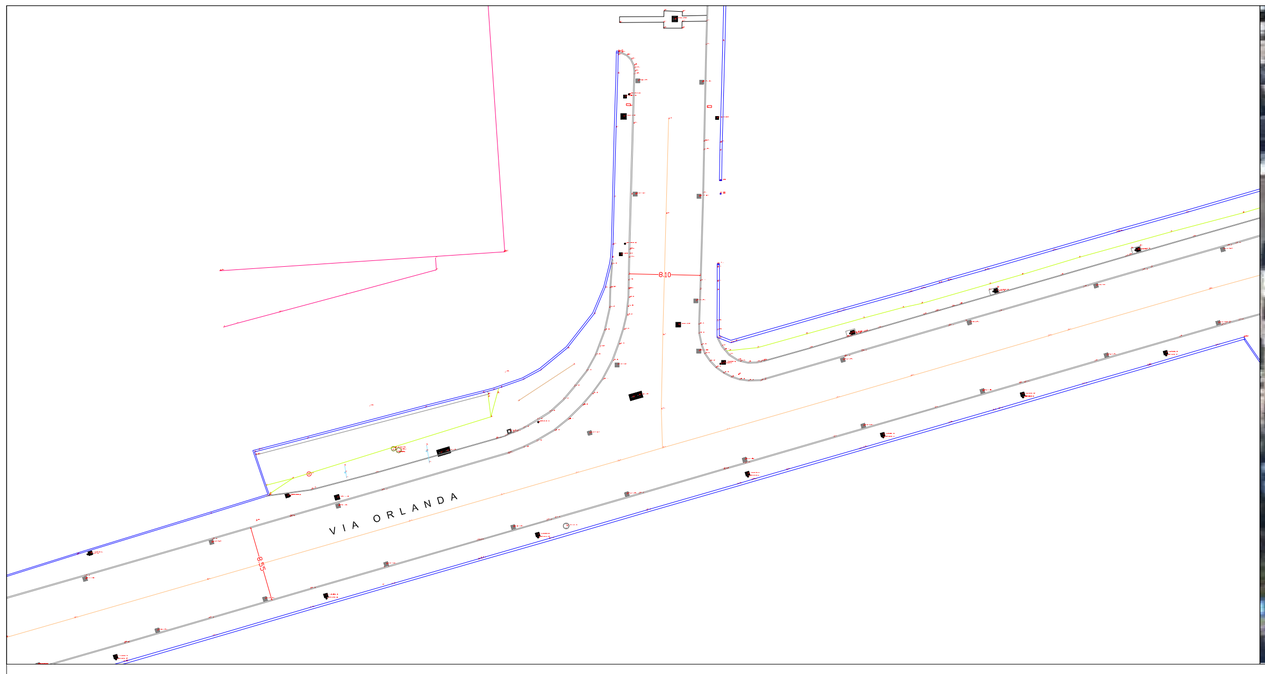

STATO DI FATTO scala 1:200

FOTOPIANO scala 1:200

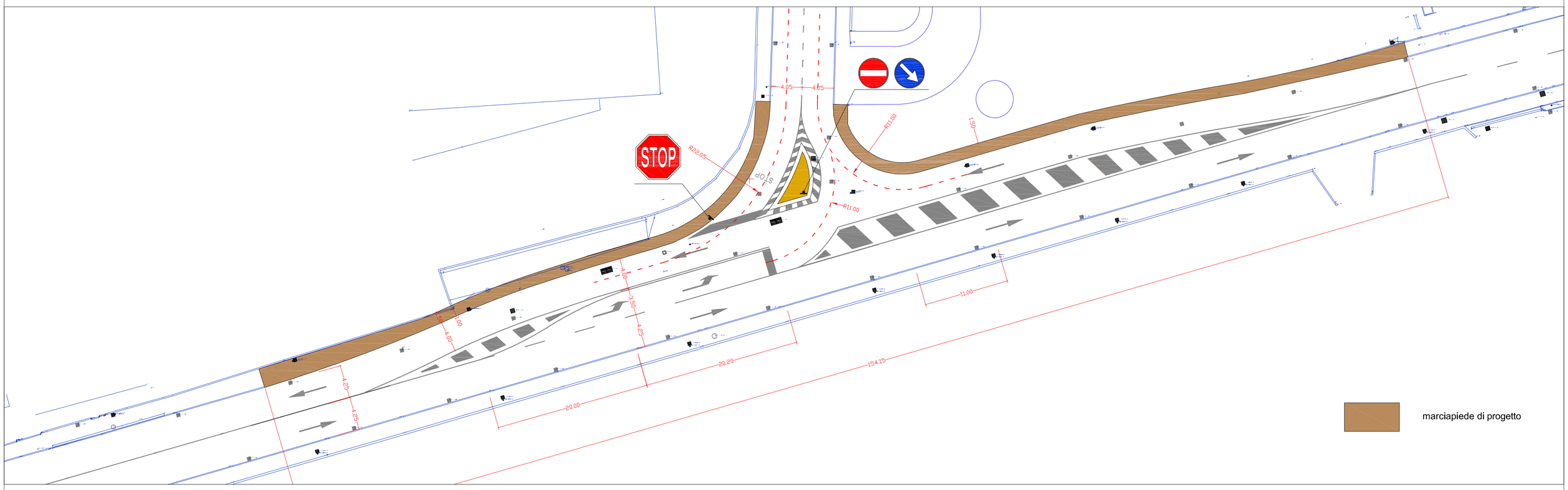

STATO DI PROGETTO scala non definita

Cespite			
Area			
Quartiere			
Indirizzo			
Catasto	Fg.	Mapp.	
COD. CESPITE	COD. AREA	COD. PROGETTO	COD. TAVOLA

Direttore
ing. Manuel CATTANI

R.U.P.
ing. Guido ANDRIOLO STAGNO

Supporto al R.U.P.

Progettista
ing. Guido ANDRIOLO STAGNO

Collaboratori alla progettazione
arch. Alice MANIERO

Verificato da:

Rilasciato da:

Progetto: Messa in sicurezza incrocio via Orlanda - via Porto di Cavergnago: Sistemazione accesso carraio Veritas in via Orlanda a Mestre

N° TAV	PROGETTO DEFINITIVO COMPRENDENTE IL PRELIMINARE	Scala
B1	Inquadramento generale	varie

N. REV.	DATA	RE	VE	AP	NOTE
1	10/12/2013				

CITTA' DI VENEZIA
Comune di Venezia
Direzione Lavori Pubblici
Settore Viabilità Terraferma

certificato n. 8000/05/S del 03/12/2002
RINA QUACER ISO 9001:2000
originale firmato digitalmente ai sensi del D.P.R. 445 del 28/12/2002